



REGIONE ABRUZZO
COMUNE DI GIOIA DEI MARSII
 PROVINCIA L'AQUILA

**PROGETTO DI FATTIBILITA' TECNICA ECONOMICA
 ATTINENTE AI LAVORI DI MESSA IN SICUREZZA
 DI DISSESTO IDROGEOLOGICO NEL COMUNE DI
 GIOIA DEI MARSII (AQ).**

(Fondo nazionale integrativo per i Comuni montani - Annualità 2013 ai sensi dell'art. 11 bis della Legge n. 19/2013 di conversione del D.L. n. 93/2013)

ELABORATO:
**INQUADRAMENTO TERRITORIALE
 UBICAZIONE INTERVENTO**

TAVOLA:
B

COMMITTENTE:
COMUNE DI GIOIA DEI MARSII

SCALA:
 DATA:
 18/08/2016

Release	Data	Redatto	Approvato	Autorizzato
01	18/08/2016	Ing. Elio De Santis		

STUDIO TECNICO DI INGEGNERIA
 Dott. Ing. Elio De Santis - Via S. Tommasi 1/a - Gioia dei Marsi (Aq)
 P.IVA: 01246080665 - C.F.: DSNLEI52A05E040I
 Cell.: 3475138931 - E-mail: elio_desantis@virgilio.it - PEC: elio_desantis@ingpec.eu



COMUNE DI GIOIA DEI MARSII (AQ)
 ORTOFOTO DIGITALE - Scala 1:25000



COMUNE DI GIOIA DEI MARSII (AQ)
 ORTOFOTO DIGITALE - Scala 1:25000
 PARTICOLARE ZONA DI INTERVENTO

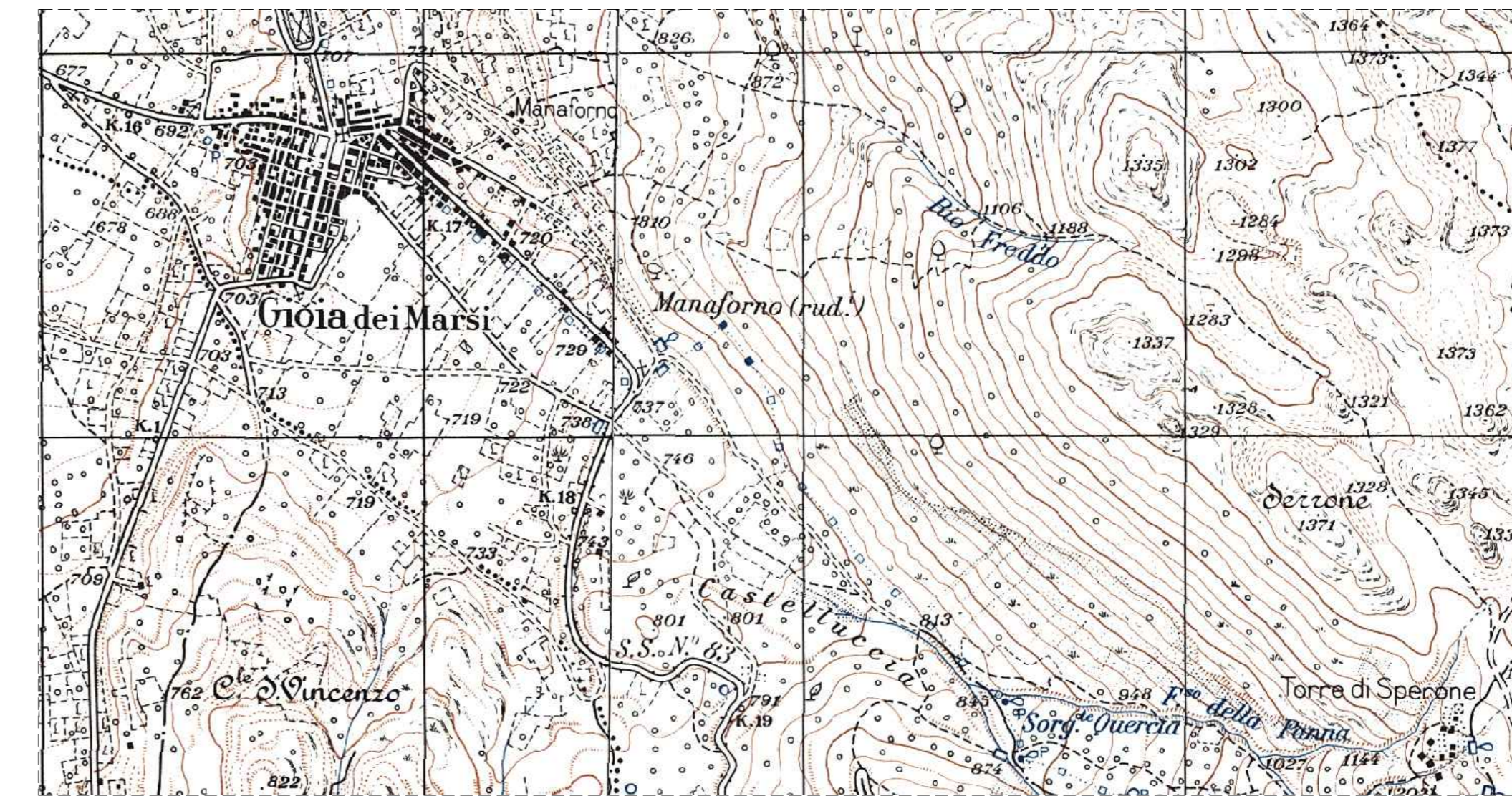

CARTA TOPOGRAFICA IGM
 Scala 1:25000

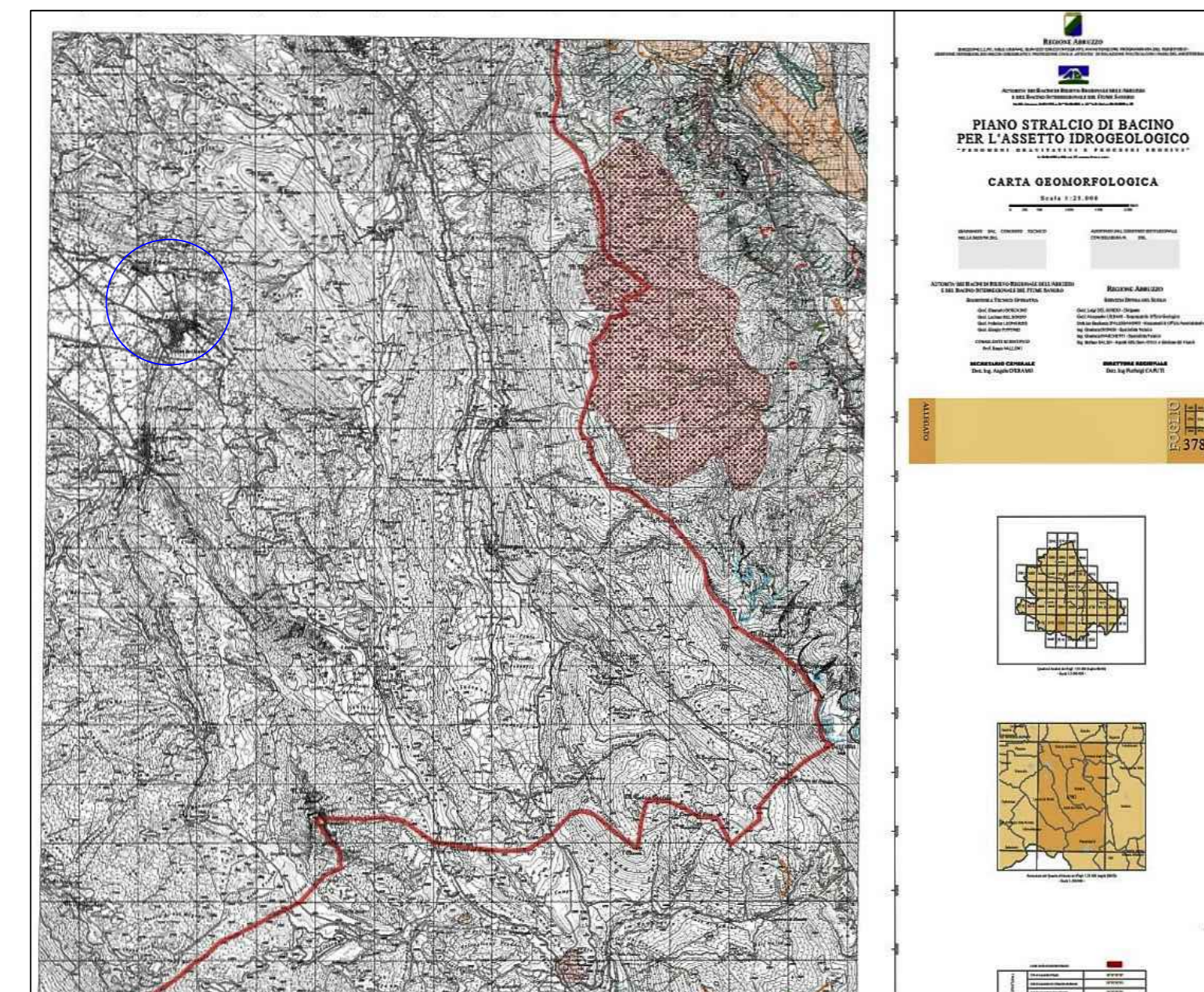

PIANO STRALCIO PER L'ASSETTO IDROGEOLOGICO DI BACINO
 Scala 1:25000

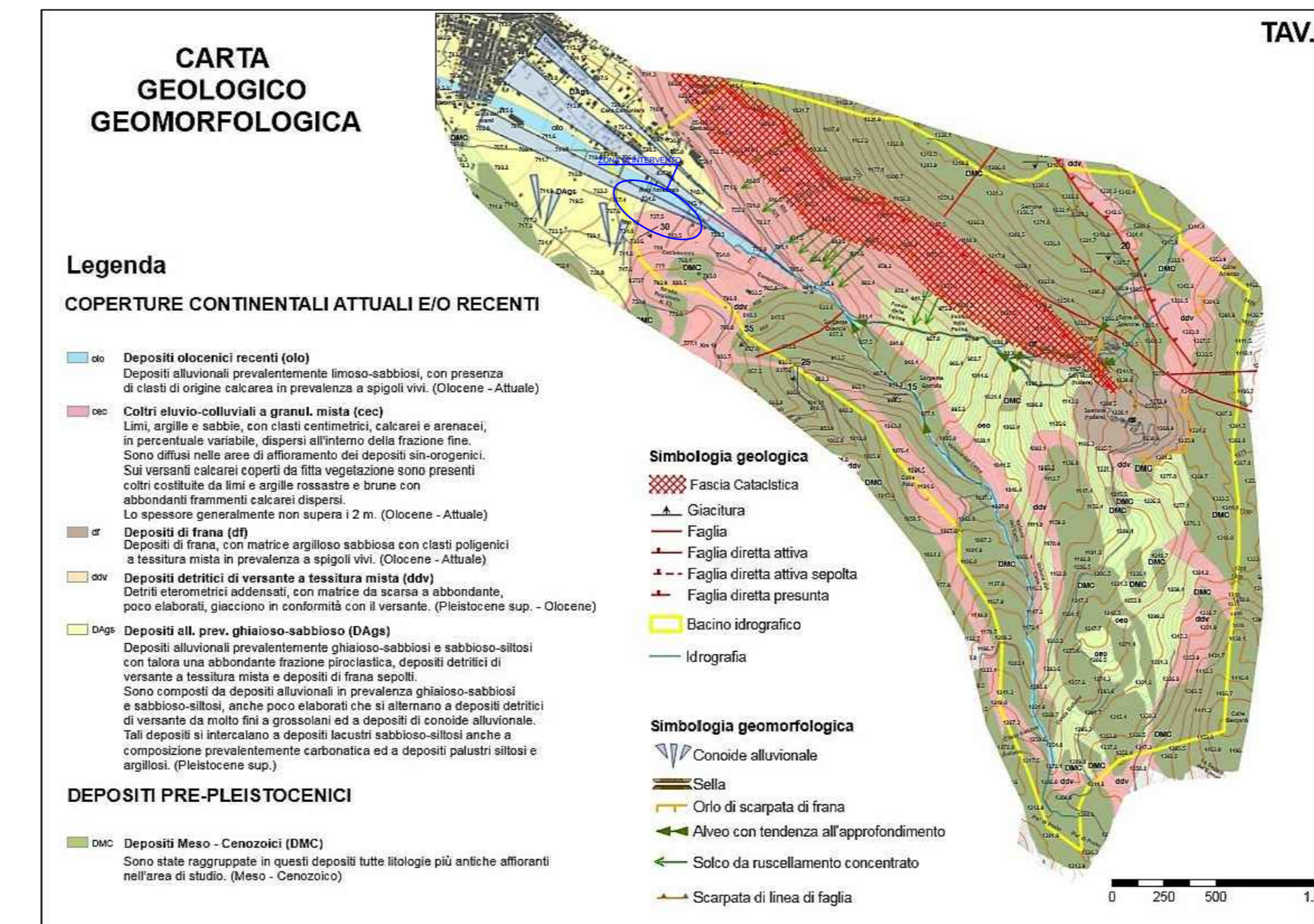

CARTA GEOLOGICO-MORFOLOGICA - Scala 1:25000

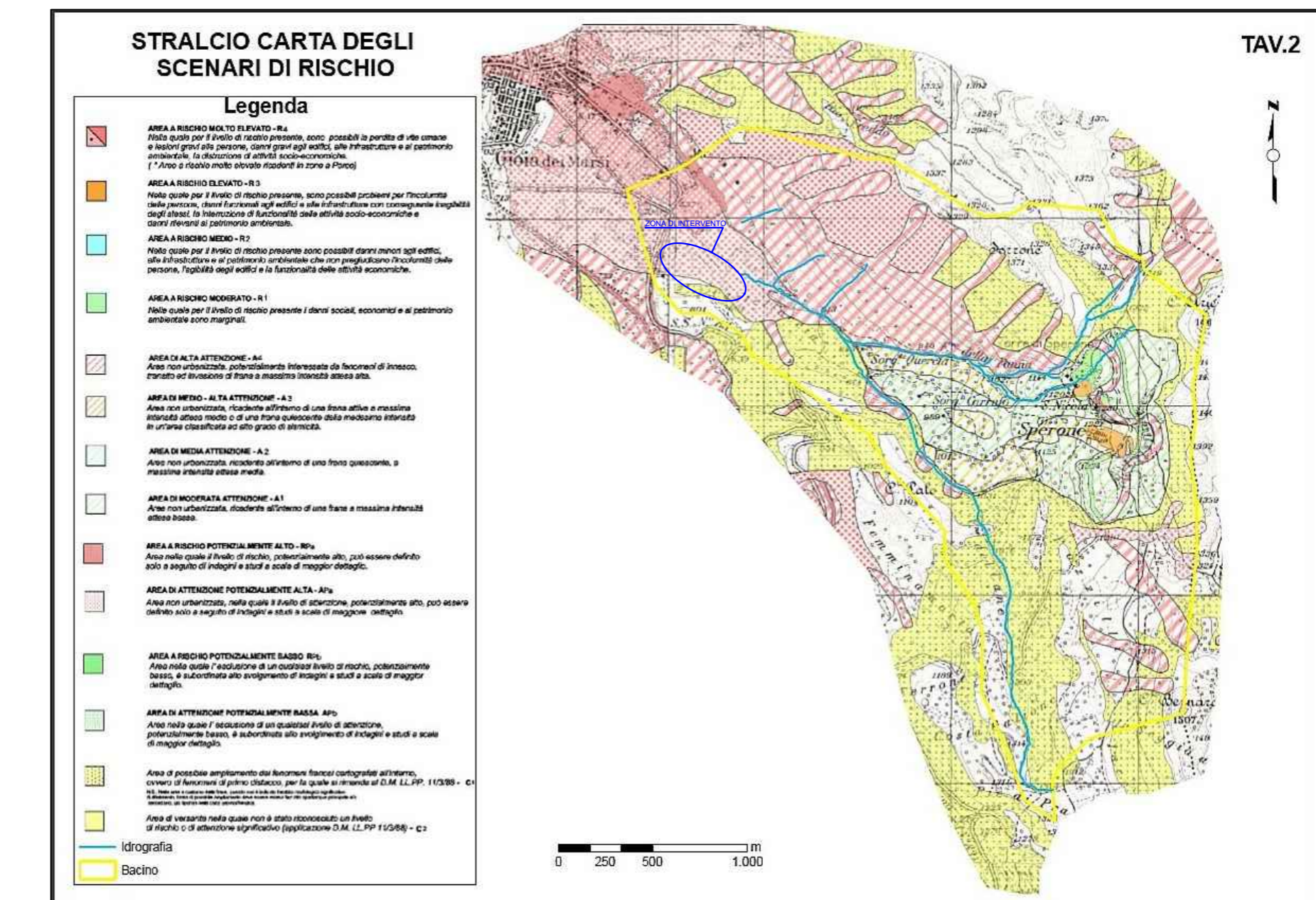

STRALCIO CARTA DEGLI SCENARI DI RISCHIO - Scala 1:25000

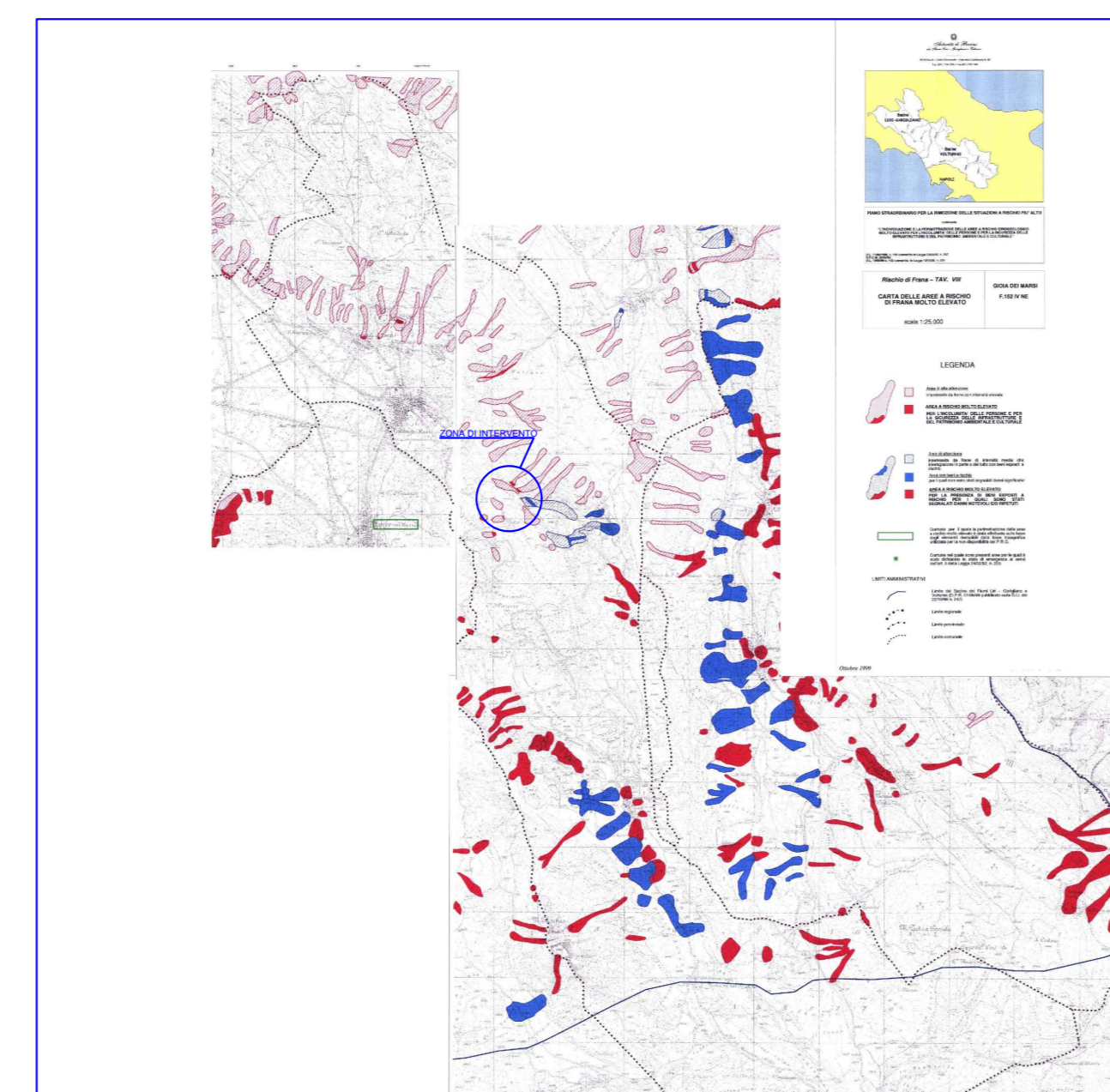

AUTORITA' DI BACINO LIRI-GARIGLIANO
 CARTA DELLE AREE A RISCHIO
 FRANA MOLTO ELEVATO - F.152 IV NE

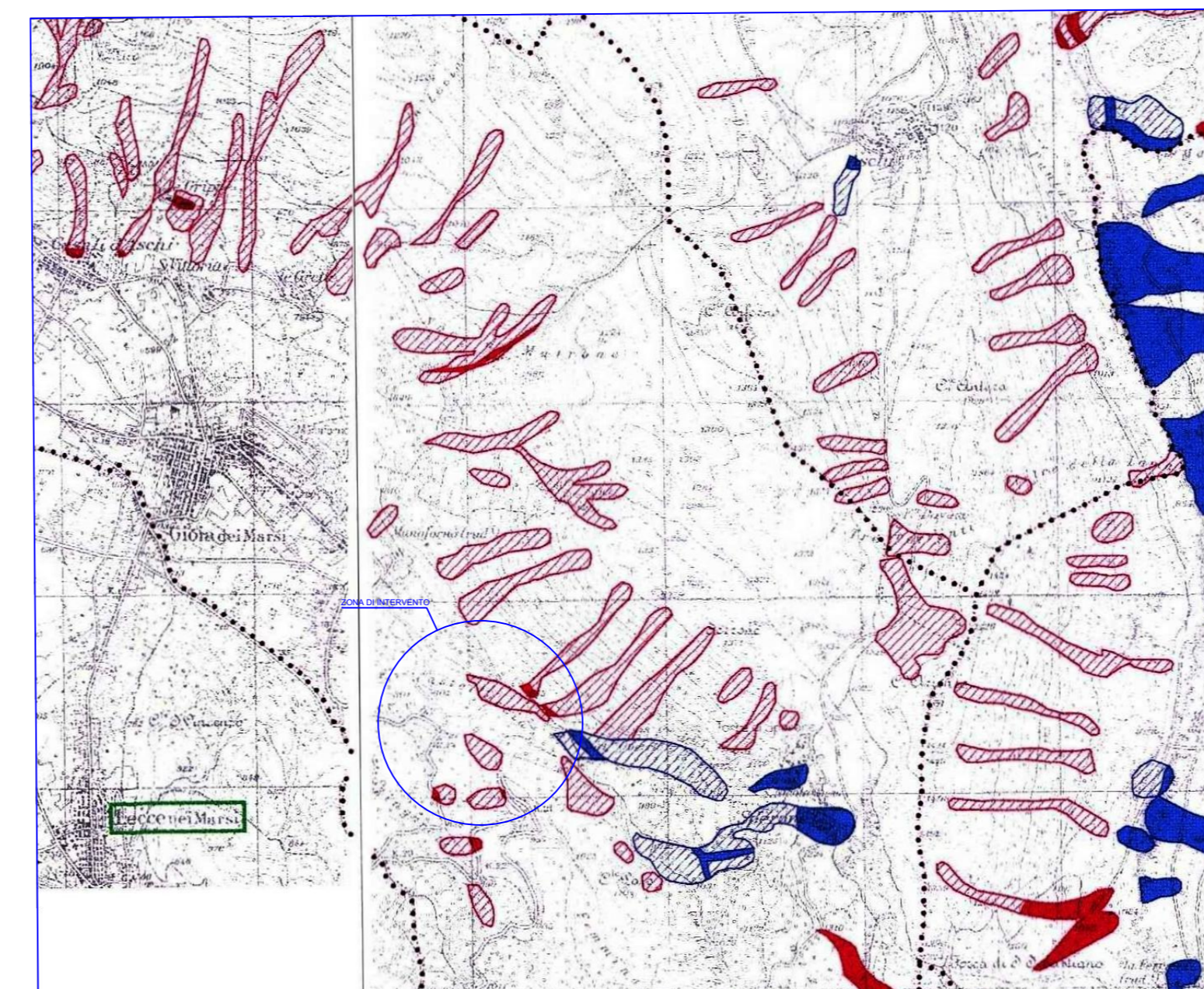

AUTORITA' DI BACINO LIRI-GARIGLIANO
 CARTA DELLE AREE A RISCHIO
 FRANA MOLTO ELEVATO - F.152 IV NE

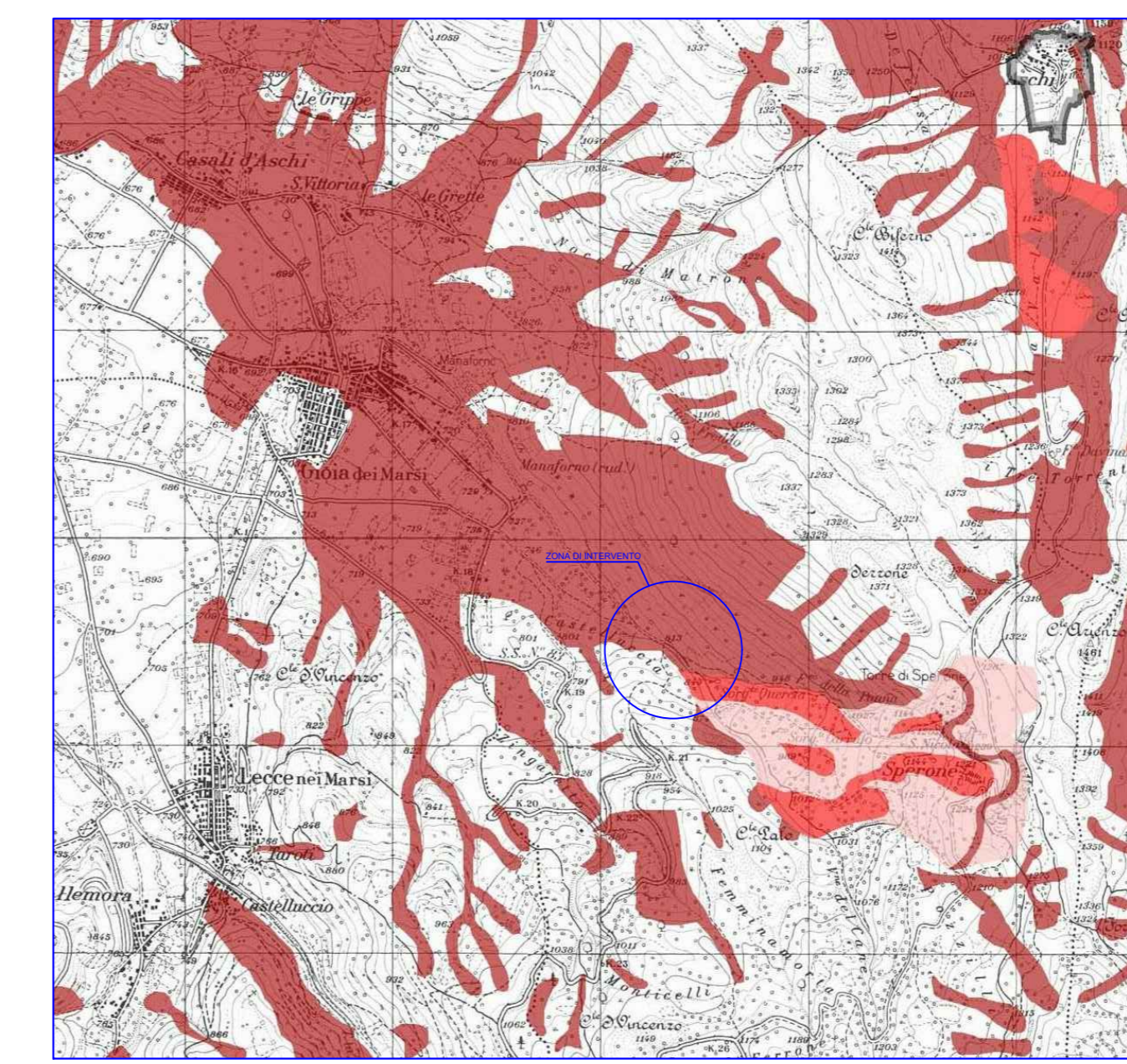

PIANO PAESAGGISTICO REGIONE ABRUZZO
 CARTA DEI RISCHI 1:25000

Pericolo da frana (derivato dai dati urbanistici e da informazioni derivanti dal PRG)

Piano Stralcio per l'Assetto Idrogeologico di Bacino
 Autorità di Bacino Regionale - Autorità di Bacino del fiume Tevere
 Autorità di Bacino del fiume Liri - Garigliano e Volturno - Autorità di Bacino del fiume Marecchia

Rischio Frana Basso	Rischio Escursione Medio
Rischio Frana Medio	Rischio Escursione Alto
Rischio Frana Alto	Rischio Escursione Molto Alto